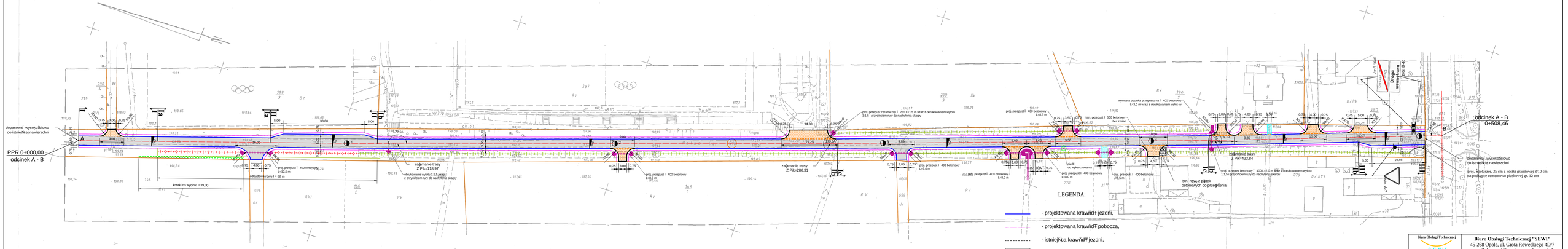

LEGENDA:

- projektowana krawnÓdŤ jezdni,
- projektowana krawnÓdŤ pobocza,
- istniejĄca krawnÓdŤ jezdni,
- projektowana nawierzchnia z betonu asfaltowego,
- projektowana nawierzchnia zjazd- w z kostki betonowej drobnowymiarowej gr. 8 cm,
- zieleŒ
- kostka granitowa 9/11,
- projektowany krawnÛnik betonowy najazdowy 15Ď 22Ď 100,
- projektowane obrzeÝa betonowe 6Ď 20Ď 100,
- projektowana nawierzchnia wejŜ pieszych z kostki betonowej drobnowymiarowej gr. 6 cm,
- r- w do oczyszczenia.
- r- w do odbudowy.

OBIEKT: DROGA GMINNA

MAPA W SKALI 1:500
DO CELÓW PROJEKTOWYCH

woj. opolskie
pow. opolski
gm. Ozimek
ob. Grodzieć
ul. Polna
k.m. 1
dz. 918
s. 464.434.162,164

Sporządził:

Nr ks. ewb. 1478/11
KERG 3076 /2011

Układ współ. 1965 IV
Poz. odn. Kronsztad 60

Biuro Obsługi Technicznej
S E W I

Biuro Obsługi Technicznej "SEWI"
45-268 Opole, ul. Grota Roweckiego 4D/7
e-mail: botsewi@op.pl , www.botsewi.pl
tel. (0-77) 550 60 85, tel. kom 602 779 951, 696 177 470

Temat opracowania:	**Projekt wykonawczy przebudowy drogi wewnętrznej ul. Polnej w m. Grodziec.**
Temat rysunku:	**Projekt zagospodarowania terenu.**
Inwestor:	Gmina Ozimek — Skala: 1:500
BRANŻA: **Drogowa.** OPRACOWAŁ: **- Adrian Adamowicz** PROJEKTANT: **- inż. Sebastian Ruedzis** nr upr. OPL/0230/POOD/06 SPRAWDZAŁ CY: **- mgr inż. Sebastian Wiliorewski** nr upr. OPL/0230/POOD/06	Data: grudzień2011 r. Rysunek nr: **1** nr zadania: IV/9/2011