MIEJSCOWY PLAN ZAGOSPODAROWANIA PRZESTRZENNEGO WSI SZCZEDRZYK I PUSTKÓW
(CZĘŚĆ OBRĘBU SZCZEDRZYK ORAZ CZĘŚĆ OBRĘBU SCHODNIA)

RYSUNEK PLANU NR 1

skala 1 : 2000

ZAŁĄCZNIK NR 1
DO UCHWAŁY NR XXXI/289/09
RADY MIEJSKIEJ W OZIMKU
Z DNIA 27 lutego 2009 r.

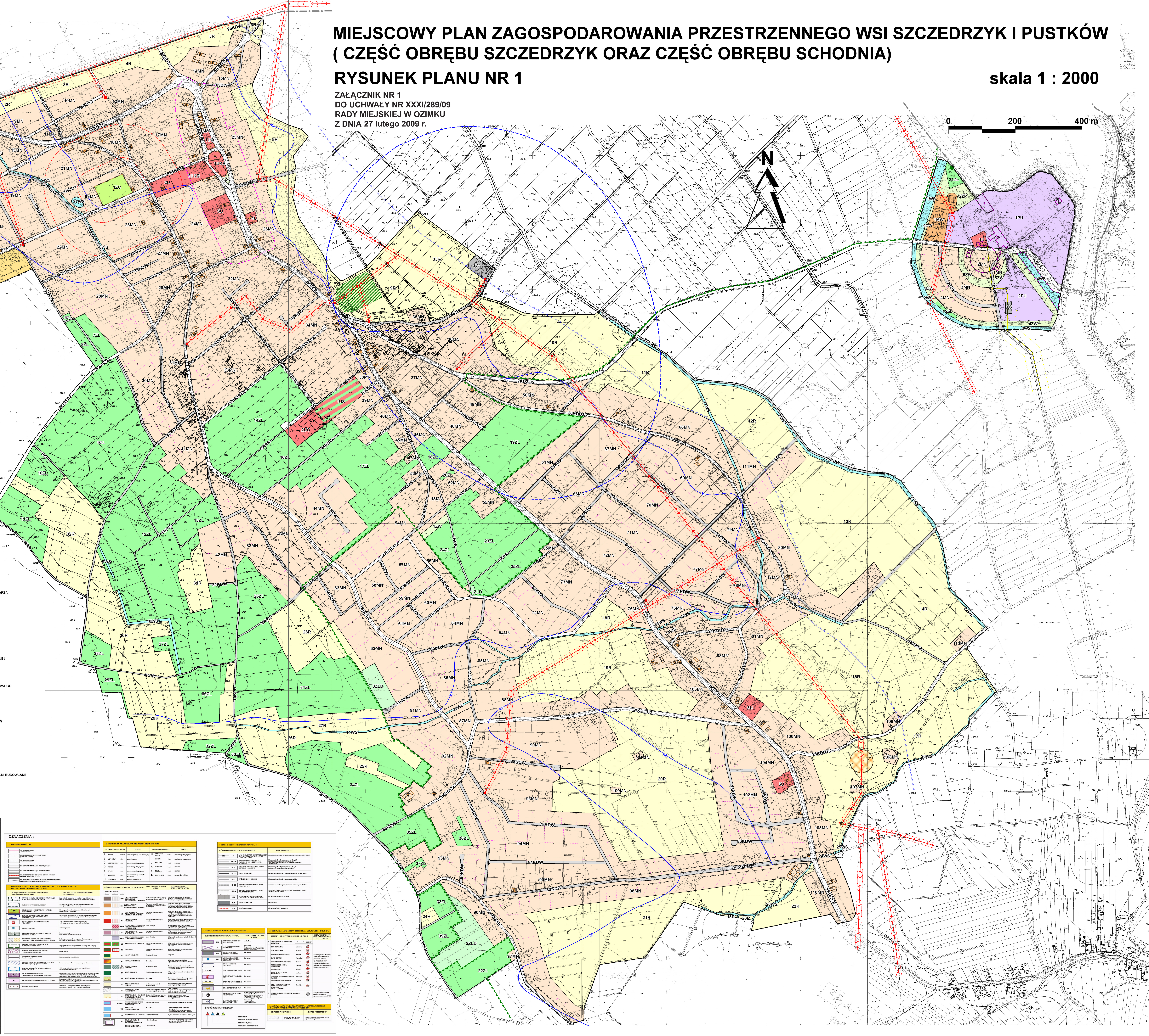
0
200
400 m
N
5R
25KDW
6R
4KDW
7R
4R
2KDD1/2
14MN
1KDD1/2
15MN
3KDW
3R
2R
10MN
12MN
3KDD1/2
4KDD1/2
5KDW
9MN
11MN
1KDZ1/2
7KDD1/2
17MN
18MN
5WS
114MN
6KDW
1R
5MN
6WS
115MN
1ZL
1ML
13MN
2ZL
3ZL
12KDW
11KDW
1KDZ1/2
OPOLSKA
9KDW
7KDW
8KDW
8MN
21MN
7WS
31KDW
1KDD1/1
1ZC
89MN
27WS
CMENTARNA
16KDW
15KDW
17KDW
JAGODOWA
14KDW
6MN
10KDW
5KDD1/2
19MN
30KDW
2ML
29KDW
7MN
20MN
13KDW
26KDD1/2
ZIELONA
6KDD1/2
33KDW
8WS
23MN
22MN
3ML
4ML
23KDW
10ML
28KDW
11ML
27KDW
18KDW
19KDW
4ZL
20KDW
21KDW
22KDW
6ML
5ML
5ZL
7ML
9ML
26KDW
8ML
11KDD1/2
34KDW
35KDW
36KDW
27MN
29MN
28MN
37KDW
12KDD1/2
6ZL
7ZL
8ZL
9ZL
10ZL
11ZL
32R
12ZL
13ZL
9KPR
3KPR
4KPR
5KPR
16MN
1UO
25MN
8R
1UKR
2UKR
8KDD1/2
2U
1ZP
32KDW
10KDD1/2
3U
1KS
4U
24MN
26MN
13KDD1/2
32MN
38KDW
14KDD1/2
39KDW
34MN
15KDD1/2
16KDD1/2
31MN
33MN
30MN
40KDW
41KDW
41MN
42KDW
14ZL
17KDD1/2
1KPR
1US
38MN
28KDD1/2
39MN
2UO
2KPR
16ZL
41KDW
45KDW
40MN
45MN
27KDD1/2
46MN
47MN
18ZL
17ZL
1KDL1/2
43KDW
44MN
77KDW
43MN
82MN
42MN
57KDW
48KDW
53MN
49KDW
20ZL
52MN
118MN
51KDW
50KDW
54MN
1ZW
7KPR
24ZL
23ZL
8KPR
25ZL
65MN
92KDW
55MN
22KDD1/2
52KDW
57MN
56MN
58MN
53KDW
22KDD1/2
59MN
54KDW
55KDW
60MN
56KDW
61MN
1ZLD
91KDW
58KDW
63MN
1KDL1/2
62MN
60KDW
64MN
84MN
74MN
85MN
86MN
61KDW
3ZLD
59KDW
91MN
88MN
28WS
87MN
11WS
31R
24KDW
26ZL
6KPR
28R
10WS
27ZL
30R
28ZL
29ZL
30ZL
31ZL
10KPR
29R
27R
26R
32ZL
11KPR
33ZL
25R
34ZL
92MN
23KDD1/2
78KDW
90MN
101MN
20R
100MN
93MN
80KDW
79KDW
35ZL
83KDW
36ZL
94MN
37ZL
95MN
81KDW
90KDW
99MN
82KDW
98MN
38ZL
24R
96MN
24KDD1/2
39ZL
2ZLD
12KPR
97MN
22ZL
21R
33R
1W
9R
35MN
46KDW
36MN
37MN
16WS
87KDW
88KDW
10R
11R
2KDZ1/2
JEDLICKA
50MN
49MN
47KDW
20KDD1/2
18KDD1/2
19KDD1/2
48MN
68MN
19ZL
67MN
51MN
63KDW
66KDW
64KDW
66MN
69MN
67KDW
68KDW
70MN
65KDW
71MN
69KDW
72MN
70KDW
73MN
62KDW
74KDW
75MN
22KDD1/2
18R
76MN
13WS
15WS
14WS
12WS
19R
1KDL1/2
SŁONECZNA
12R
17WS
20WS
111MN
71KDW
89KDW
21WS
13R
79MN
18WS
72KDW
80MN
20KDD1/2
77MN
73KDW
78MN
112MN
113MN
117MN
19WS
75KDW
14R
22WS
21KDD1/2
81MN
83MN
76KDW
110MN
16R
20KDD1/2
105MN
1KDZ1/2
5U
106MN
109MN
17R
25KDD1/2
108MN
26WS
104MN
6U
102MN
85KDW
84KDW
107MN
86KDW
103MN
25WS
24WS
82KDW
116MN
1KDZ1/2
23WS
22R
15R
23R
21ZL
2ZP
1WS
1MW
1PU
2ZW
1U
2MN
6ZW
1MN
3KDZ1/2
4WS
5ZW
3ZW
2KDW
3MN
1KDW
2PU
2WS
4MN
15ZL
1G
4ZW
3WS

WOJEWÓDZTWO OPOLSKIE

miasto-gmina OZIMEK
wieś-obręb SZCZEDRZYK
położenie k.m. ...... dz. ....
ul. ....
Godło mapy zas. 464-344-24
Skala 1: 2000

Starosta Opolski
owiatowy Ośrodek Dokumentacji Geodezyjnej
i Kartograficznej w Opolu

oświadcza się zgodność niniejszej mapy
oryginałem przyjętym do państwowego
asobu geodezyjnego i kartograficznego w
niu .... i zaewidencjonowanym pod
...... 1540/03
iniejsza mapa nie może służyć do celów
ojektowych.
dn. 2003-06-03

USTALENIA RYSUNKU PLANU

	GRANICA OBSZARU OBJĘTEGO MIEJSCOWYM PLANEM
	LINIE ROZGRANICZAJACE TERENY O RÓŻNYM PRZEZNACZENIU LUB RÓŻNYCH ZASADACH ZAGOSPODAROWANIA
	OBOWIĄZUJĄCE LINIE ZABUDOWY
	NIEPRZEKRACZALNE LINIE ZABUDOWY

TERENY ZABUDOWY MIESZKANIOWEJ

MN	TERENY ZABUDOWY MIESZKANIOWEJ JEDNORODZINNEJ
MW	TERENY ZABUDOWY MIESZKANIOWEJ WIELORODZINNEJ
ML	TERENY ZABUDOWY REKREACJI INDYWIDUALNEJ ORAZ ZABUDOWY MIESZKANIOWEJ JEDNORODZINNEJ

TERENY ZABUDOWY USŁUGOWEJ

U	TERENY ZABUDOWY USŁUGOWEJ
UO	TERENY ZABUDOWY USŁUG OŚWIATY
UKR	TERENY ZABUDOWY USŁUG KULTU RELIGIJNEGO
US	TERENY ZABUDOWY USŁUG SPORTU I REKREACJI

TERENY UŻYTKOWANE ROLNICZO

R	TERENY ROLNICZE
ZLD	TERENY ROLNICZE PRZEZNACZONE DO ZALESIENIA

TERENY ZABUDOWY TECHNICZNO - PRODUKCYJNEJ

PU	TERENY OBIEKTÓW PRODUKCYJNYCH, USŁUGOWYCH ORAZ SKŁADÓW I MAGAZYNÓW

TERENY ZIELENI I WÓD

ZL	TERENY LASÓW
ZP	TERENY ZIELENI URZĄDZONEJ
ZW	TERENY ZIELENI NIEURZĄDZONEJ
ZC	TEREN CMENTARZA
WS	TEREN WÓD POWIERZCHNIOWYCH

TERENY KOMUNIKACJI

KD	TERENY DRÓG PUBLICZNYCH KDZ - ZBIORCZE KDL - LOKALNE KDD - DOJAZDOWE
KDW	TERENY DRÓG WEWNĘTRZNYCH
KPR	TERENY CIĄGÓW PIESZO - ROWEROWYCH, DOJAZDY AWARYJNE I DROGI POŻAROWE
KS	TEREN PARKINGU

TERENY INFRASTRUKTURY TECHNICZNEJ

G	GAZOWNICTWO
W	WODOCIĄGI

INNE USTALENIA RYSUNKU PLANU

50 m 150 m	GRANICE STREF SANITARNYCH OD TERENU CMENTARZA
1	OBIEKTY ZABYTKOWE WPISANE DO REJESTRU ZABYTKÓW
1	OBIEKTY ZABYTKOWE CHRONIONE USTALENIAMI PLANU
○	GRANICA STREFY OCHRONY ARCHEOLOGICZNEJ
	GRANICA STREFY OCHRONY KONSERWATORSKIEJ HISTORYCZNEGO UKŁADU RURALISTYCZNEGO
○	GRANICA STREFY POŚREDNIEJ OCHRONY SANITARNEJ CZWARTORZĘDOWEGO UJĘCIA WODY
	GRANICA OBSZARU CHRONIONEGO KRAJOBRAZU LASY STOBRAWSKO - TURAWSKIE
▨	GRANICA OBSZARU CHRONIONEGO SIEDLISKA ŁĄKOWEGO
●	POMNIK PRZYRODY

OZNACZENIA DODATKOWE - INFORMACYJNE

	NAPOWIETRZNA SIEĆ ELEKTROENERGETYCZNA ŚREDNIEGO NAPIĘCIA WRAZ ZE STREFĄ TECHNICZNĄ
■	STACJE TRANSFORMATOROWE
	SIEĆ GAZOWA WYSOKIEGO CIŚNIENIA WRAZ ZE STREFĄ TECHNICZNĄ
1,0	HYDROIZOBATY
	ZASIĘG POWODZI Z LIPCA 1997 R.
	GRANICA ADMINISTRACYJNA GMINY OZIMEK
	PROPONOWANE LINIE PODZIAŁU TERENÓW NA DZIAŁKI BUDOWLANE

WYRYS ZE STUDIUM UWARUNKOWAŃ I KIERUNKÓW ZAGOSPODAROWANIA PRZESTRZENNEGO GMINY OZIMEK Z OZNACZENIEM GRANIC OBSZARU OBJĘTEGO PROJEKTEM PLANU MIEJSCOWEGO

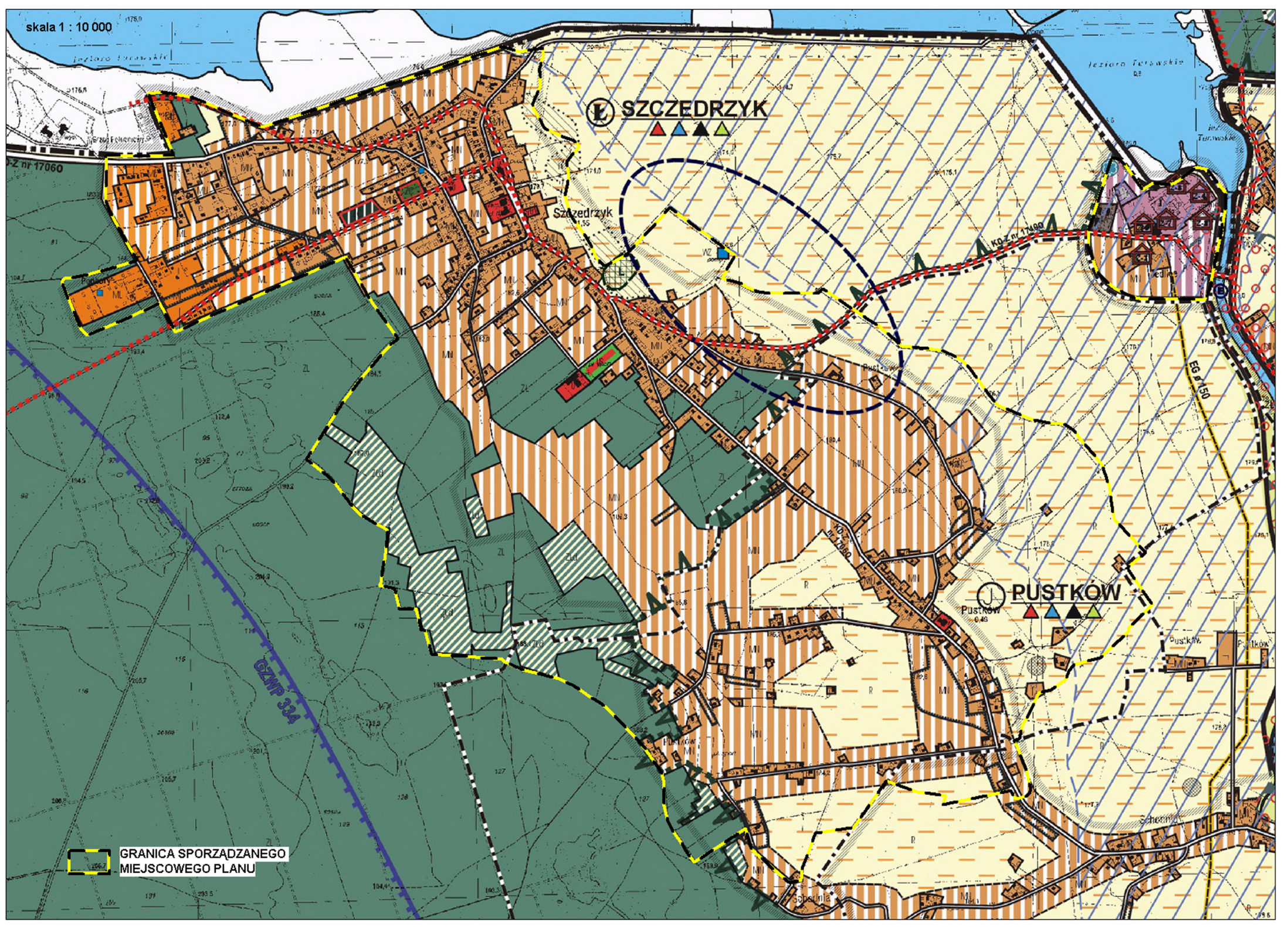
skala 1 : 10 000
SZCZEDRZYK
Szczedrzyk
PUSTKÓW
Pustków
EG ø150
GZWP 334
GRANICA SPORZĄDZONEGO MIEJSCOWEGO PLANU

OZNACZENIA :

1. INFORMACJE OGÓLNE

	GRANICE POWIATU
	GRANICE OBOWIĄZYWANIA STUDIUM (GRANICE GMINY)
	GRANICE SOŁECTW
	LINIE ROZGRANICZAJĄCE OBOWIĄZUJĄCE
	LINIE ROZGRANICZAJĄCE ORIENTACYJNE
	GRANICE TERENÓW OBJĘTYCH ZMIANĄ STUDIUM PRZEPROWADZONA W 2003 r.
	GRANICE MIEJSCOWYCH PLANÓW ZAGOSPODAROWANIA PRZESTRZENNEGO - OBOWIĄZUJĄCYCH

2. OBSZARY I ZASADY OCHRONY ŚRODOWISKA I KSZTAŁTOWANIA ROLNICZEJ I LEŚNEJ PRZESTRZENI PRODUKCYJNEJ

GŁÓWNE ELEMENTY ŚRODOWISKA WARUNKUJĄCE ROZWÓJ PRZESTRZENNY GMINY		KIERUNKI I ZASADY ZAGOSPODAROWANIA I UŻYTKOWANIA
	GRANICE OBSZARU CHRONIONEGO KRAJOBRAZU - LASY STOBRAWSKO-TURAWSKIE	Zapewnienie warunków do pełnienia funkcji korytarza ekologicznego, ekoturystyki i promocji zdrowej żywności
	GŁÓWNY KORYTARZ EKOLOGICZNY	Zachowanie zasad względnej równowagi ekologicznej, rozwój turystyki wodnej i rekreacji
	STANOWISKO DOKUMENTACYJNE PRZYRODY NIEOŻYWIONEJ "TRIAS"	Ekspozycja dla celów edukacyjnych i naukowych Projektowany "DINOPARK"
	GRANICE OBSZARU DOLINY KOPALNEJ MAŁEJ PANWI - PROJEKTOWANY PARK KRAJOBRAZOWY	Zapewnienie warunków do ustanowienia Parku Krajobrazowego. Rozwój elementów przyrodniczo-dydaktycznych
UE	PROJEKTOWANY UŻYTEK EKOLOGICZNY "GLINIANKA"	Zakaz intensywnej uprawy rolnej i melioracji. Ochrona przyrodnicza na terenach przyległych
●	POMNIKI PRZYRODY	Ochrona prawna
Ls	SIEDLISKA LEŚNE I ŁĄKOWE PODLEGAJĄCE OCHRONIE PRAWNEJ	Zakaz zabudowy. Ochrona walorów przyrodniczych.
	GRUNTY ROLNE PODLEGAJĄCE OCHRONIE /organiczne i objęte uchwałą Rady Gminy w Ozimku/	Zmiana przeznaczenia wymaga uzyskania zgody na podstawie obowiązujących przepisów
	GRANICE UDOKUMENTOWANYCH ZŁÓŻ SUROWCÓW MINERALNYCH	Zagospodarowanie uwzględniające obowiązujące przepisy
	GRANICE I OBSZARY ZDEGRADOWANE /wyrobiska poeksploatacyjne/	Rekultywacja
	WAŁY PRZECIWPOWODZIOWE /groble, nasypy/	Budowa brakujących odcinków
	OBSZARY NARAŻONE NA NIEBEZPIECZEŃSTWO POWODZI wg zasięgu powodzi z 1997 r.	Zachowanie zasad bezpiecznego zagospodarowania
	GRANICE ZBIORNIKÓW WÓD PODZIEMNYCH GZWP 333, 334, 335	Ochrona przed zanieczyszczeniem na podstawie obowiązujących przepisów
	HAŁDA POPRODUKCYJNA HUTY /SKŁADOWISKO PRZEMYSŁOWE NIECZYNNE/	Docelowo rozbiórka hałdy do poziomu terenu i budowa na tym odcinku wału przeciwpowodziowego. Do czasu likwidacji zabezpieczenie przed osuwaniem się hałdy w kierunku rzeki
o	SKŁADOWISKO POPRODUKCYJNE HUTY - CZYNNE	Docelowo likwidacja i rekultywacja. Do czasu likwidacji funkcjonowanie na zasadach określonych przez organ ochrony środowiska
	OBSZAR PROBLEMOWY	Wymagane szczegółowe analizy i studia dotyczące zabezpieczenia rzeki przed osuwaniem się hałdy

3. KIERUNKI ZMIAN W STRUKTURZE PRZESTRZENNEJ GMINY

3.1. STRUKTURA OSADNICZA			FUNKCJA	STRUKTURA OSADNICZA			FUNKCJA
A	OZIMEK	miasto	ośrodek gminny, wielofunkcyjny	H	KRZYŻOWA DOLINA	wieś	rolniczo-agroturystyczna
B	ANTONIÓW	wieś	mieszkaniowa	I	MNICHUS	wieś	rolniczo-agroturystyczna
C	BIESTRZYNNIK	wieś	rolniczo-agroturystyczna	J	PUSTKÓW	wieś	rolnicza
D	CHOBIE	wieś	rolniczo-agroturystyczna	K	SCHODNIA	wieś	rolnicza
E	DYLAKI	wieś	rolniczo-agroturystyczna	L	NOWA SCHODNIA	wieś	rolnicza
F	GRODZIEC	wieś	ośrodek obsługi turystyki i rekreacji	Ł	SZCZEDRZYK	wieś	rekreacyjno-rolnicza
G	KRASIEJÓW	wieś	turystyczno-rolnicza				

GŁÓWNE ELEMENTY STRUKTURY PRZESTRZENNEJ		ZAKRES ZMIAN STUDIUM z 1996 r.	KIERUNKI I ZASADY ZAGOSPODAROWANIA
Oznaczenia graficzne :			
MW	STREFA ZABUDOWY MIESZKANIOWEJ WIELORODZINNEJ Z USŁUGAMI	Dostosowanie do ustaleń m.p.z.p. miasta uchwalonego w 2003 r.	Adaptacja, przebudowa, rozbudowa i budowa z uwzględnieniem wskaźników określonych w części tekstowej studium
MN	STREFA ZABUDOWY MIESZKANIOWEJ JEDNORODZINNEJ Z USŁUGAMI	Wyznaczenie dodatkowych terenów we wszystkich jednostkach osadniczych	Adaptacja, przebudowa, rozbudowa i budowa z uwzględnieniem wskaźników określonych w części tekstowej studium Dopuszczalna działalność gospodarcza
ML	STREFA ZABUDOWY MIESZKANIOWEJ Z PRZEWAGĄ ZABUDOWY LETNISKOWEJ	Wyznaczenie dodatkowych terenów	Adaptacja, przebudowa, rozbudowa i budowa z uwzględnieniem wskaźników określonej w części tekstowej studium Dopuszczalna zabudowa jednorodzinna z usługami
U	STREFA ZABUDOWY USŁUGOWEJ	Wyznaczenie dodatkowych terenów	Adaptacja i rozwój na warunkach określonych w części tekstowej studium i m.p.z.p. Dopuszczalna zabudowa mieszkaniowa
UC/P	REJON LOKALIZACJI OBIEKTÓW HANDLOWYCH O POWIERZCHNI POWYŻEJ 2000 M2	Nowa funkcja	Dopuszcza się funkcje alternatywne i uzupełniające: produkcyjne, magazynowe, składowe, obsługi turystycznej
P	STREFA ZABUDOWY PRODUKCYJNEJ, SKŁADOWEJ, MAGAZYNOWEJ	Wyznaczenie dodatkowych terenów	Adaptacja i rozwój stosownie do rodzaju użytkowania na zasadach określonych w części tekstowej studium
UKK	TERENY PARKU TECHNOLOGICZNO-KRAJOBRAZOWEGO	Nowa funkcja	Adaptacja i rozwój na warunkach określonych w m.p.z.p.
US	TERENY SPORTU I REKREACJI	Wyznaczenie dodatkowych terenów	Adaptacja i rozwój stosownie do rodzaju użytkowania na zasadach określonych w m.p.z.p.
ZC	CMENTARZE	Wyznaczenie dodatkowych terenów	Adaptacja, budowa i rezerwa terenu pod rozbudowę cmentarza
ZD	OGRODY DZIAŁKOWE	Aktualizacja stanu	Adaptacja
RU	CENTRUM OGRODNICZE	Bez zmian	Adaptacja, budowa, rozbudowa z dopuszczeniem funkcji mieszkaniowo-usługowej
ZL ZLd	LASY I PLANOWANE DOLESIENIA	Aktualizacja stanu	Zmiana przeznaczenia - na zasadach określonych w obowiązujących przepisach - na wniosek właściciela
ZP	ZIELEŃ PUBLICZNA	Weryfikacja przeznaczenia	Adaptacja i dopuszczenie funkcji sportowo-rekreacyjnej
ZŁ	ZIELEŃ ŁĄKOWA I IZOLACYJNA	Bez zmian	Zachowanie funkcji ekologicznej - objęcie ochroną i aktywacją turystyczną
R	TERENY UŻYTKOWANE ROLNICZO	Ubytki na rzecz funkcji pozarolniczych	Użytkowanie na zasadach określonych w obowiązujących przepisach
R	GLEBY POCHODZENIA ORGANICZNEGO	Drobne ubytki na rzecz terenów pod zabudowę mieszkaniową	Zakaz zabudowy Przeznaczenie na cele nierolnicze wymaga zgody na zasadach określonych w obowiązujących przepisach
R	TERENY ROLNICZE O ZNACZNYM UDZIALE GLEB OBJĘTYCH OCHRONĄ NA PODSTAWIE UCHWAŁY RADY GMINY z 1995 r.	Drobne ubytki na rzecz terenów pod zabudowę mieszkaniową	Racjonalna gospodarka rolna Dopuszczenie zabudowy związanej z obsługą rolnictwa
RU/US	GOSPODARSTWO RYBACKIE OŚRODEK REKREACYJNY ŁOWISKO RYB	Wzbogacenie funkcji	Rozbudowa infrastruktury rekreacyjnej
WS	TERENY WÓD POWIERZCHNIOWYCH	Bez zmian	- Ochrona na podstawie przepisów szczególnych - Zabezpieczenie przeciwpowodziowe - Udostępnienie dla turystyki i rekreacji
US	OŚRODKI REKREACJI WODNEJ	Uzupełnienie funkcji	Zagospodarowanie turystyczno-rekreacyjne
NU	- REJON LOKALIZACJI /ROZBUDOWY/ SKŁADOWISKA ODPADÓW - REJON LOKALIZACJI GRZEBOWISKA ZWIERZĄT	- Nowa lokalizacja - Nowa funkcja	- Wybór lokalizacji wymaga opracowania szczegółowych analiz odpowiadających wymogom środowiska

4. KIERUNKI ROZWOJU SYSTEMÓW KOMUNIKACJI

GŁÓWNE ELEMENTY SYSTEMU KOMUNIKACJI		KIERUNKI ROZWOJU
K	LINIA KOLEJOWA NR 144 PIERWSZORZĘDNA RELACJI TARNOWSKIE GÓRY - OPOLE / STACJE KOLEJOWE	Modernizacja techniczna zapewniająca prędkość przejazdu 120 km/h
KD-GP	DROGA KRAJOWA NR 46 RELACJI KŁODZKO-OPOLE - CZĘSTOCHOWA - SZCZEKOCINY	Modernizacja do pełnych parametrów klasy GP Budowa obejścia miejscowości Grodziec Weryfikacja skrzyżowań i linii zabudowy do wymogów zarządcy drogi
KD-Z	DROGA WOJEWÓDZKA NR 463 RELACJI BIERDZANY - ZAWADZKIE	Modernizacja do pełnych parametrów klasy Z Budowa obejścia m. Dylaki i m. Antoniów
KD-Z	DROGI POWIATOWE	Modernizacja nawierzchni, budowa chodników, budowa obejść
KD-L	WAŻNIEJSZE DROGI GMINNE	Modernizacja nawierzchni, budowa chodników
KD-GP	PROJEKTOWANA OBWODNICA DROGI KRAJOWEJ NR 46	Odciążenie z uciążliwego ruchu zwartej zabudowy wsi Grodziec
KD-G	PROJEKTOWANA OBWODNICA DROGI WOJEWÓDZKIEJ NR 463	Odciążenie z uciążliwego ruchu zwartej zabudowy wsi Dylaki, Antoniów i miasta Ozimek
KS	STACJE PALIW, PARKINGI I MIEJSCA OBSŁUGI PODRÓŻNYCH /MOTEL, BAR/	Aktywizacja ruchu turystycznego
KK	TERENY KOLEJOWE	Modernizacja
KR	ŚCIEŻKI ROWEROWE	Aktywizacja funkcji turystycznej

5. KIERUNKI ROZWOJU INFRASTRUKTURY TECHNICZNEJ

GŁÓWNE ELEMENTY STRUKTURY SYSTEMU		ZAKRES ZMIAN STUDIUM z 1996 r.
NO	OCZYSZCZALNIA ŚCIEKÓW W ANTONIOWIE	rozbudowa
P	OCZYSZCZANIA ŚCIEKÓW W DYLAKACH	Likwidacja Zagospodarowanie produkcyjno-usługowe, w tym stacja bazowa telefonii komórkowej
WZ	TERENY URZĄDZEŃ GOSPODARKI WODNEJ	bez zmian
WZ	UJĘCIA WODY /OZIMEK, BIESTRZYNNIK, MNICHUS, KRASIEJÓW/	bez zmian
	STREFY OCHRONNE UJĘĆ WODY	bez zmian
EE 110kV	LINIE ENERGETYCZNE 110 KV	bez zmian
E	GŁÓWNE PUNKTY ZASILANIA GPZ	bez zmian
EG ø 150	GAZOCIĄGI WYSOKOPRĘŻNE	bez zmian
G	STACJE PRZESYŁOWE GAZU	bez zmian
T	BAZOWE STACJE TELEFONII KOMÓRKOWEJ	Budowa nowych stacji bazowych stosownie do potrzeb Lokalizacja wg ustaleń m.p.z.p. na zasadach określonych w obowiązujących przepisach
E	ELEKTROWNIA WODNA /REJON LOKALIZACJI/	Nowa funkcja /wniosek Urzędu Marszałkowskiego/

WYPOSAŻENIE JEDNOSTEK OSADNICZYCH W SIECI INFRASTRUKTURY TECHNICZNEJ

▲ SIEĆ GAZOWA
▲ SIEĆ KANALIZACJI SANITARNEJ
▲ SIEĆ WODOCIĄGOWA
▲ SIEĆ ELEKTROENERGETYCZNA

6. OBSZARY I ZASADY OCHRONY DZIEDZICTWA KULTUROWEGO I ZABYTKÓW

	OBSZARY I OBIEKTY PODLEGAJĄCE OCHRONIE	Miejscowość	Oznaczenie na rysunku	KIERUNKI I ZASADY ZAGOSPODAROWANIA I UŻYTKOWANIA
1.	OBIEKTY WPISANE DO REJESTRU ZABYTKÓW			Wszelkie prace w obiektach zabytkowych wpisanych do rejestru zabytków i w ich bezpośrednim otoczeniu wymagają uzgodnienia i pozwolenia Opolskiego Wojewódzkiego Konserwatora Zabytków
	DOM MIESZKALNY	Antoniów	Z-1	
	DOM MIESZKALNY	Ozimek	Z-2	
	DOMY MIESZKALNE NR 2,3,4,5	Jedlice	Z-3	
	DWÓR "BEATKA"	Szczedrzyk	Z-4	
	KOŚCIÓŁ EWANGELICKI XIX W.	Ozimek	Z-5	
	POZOSTAŁOŚCI OSIEDLA HUTNICZEGO	Jedlice	Z-6	
	BUDYNEK HUTY	Jedlice	Z-7	
	KANAŁ ROBOCZY RZEKI MAŁA PANEW	Jedlice	Z-8	
	ZBIOROWA MOGIŁA POWSTAŃCÓW ŚLĄSKICH	Krasiejów	Z-9	
	MOST NA RZECE MAŁA PANEW	Ozimek	Z-10	
2.	OBIEKTY PRZEWIDZIANE DO WPISANIA DO REJESTRU ZABYTKÓW /MOSTY KAMIENNE/	Krasiejów	Z-11	
3.	STANOWISKA ARCHEOLOGICZNE /o ustalonej lokalizacji/			Obiekty prawnie chronione wszelkie prace ziemne wymagają uzgodnień z OWZK

7. OBSZARY DLA KTÓRYCH GMINA ZAMIERZA SPORZĄDZIĆ MIEJSCOWE PLANY ZAGOSPODAROWANIA PRZESTRZENNEGO

OZNACZENIA GRAFICZNE		ZAKRES PRZESTRZENNY
	ORIENTACYJNE GRANICE PLANU MIEJSCOWEGO	Obowiązują ustalenia zawarte w pkt. 10 części tekstowej studium