

UCHWAŁA NR III/16/98

RADY MIEJSKIEJ W OZIMKU

z dnia 21 grudnia 1998 r.

w sprawie przystąpienia do zmiany planu zagospodarowania przestrzennego Gminy Ozimek.

Na podstawie art. 18 ust. 2 pkt 15 ustawy z dnia 8 marca 1990 r. o samorządzie terytorialnym / tekst jednolity: Dz. U. z 1996 r. Nr 13 poz. 74, Nr 58 poz. 262, Nr 89 poz. 401 Nr 106 poz. 496, Nr 132 poz. 622 i z 1997 r. Nr 9 poz. 43, Nr 106 poz. 679, Nr 108 poz. 686, Nr 113 poz. 734, Nr 123 poz. 775 / oraz art. 11 ust. 1, art. 12 ust. 1 i 2 ustawy z dnia 7 lipca 1994 r. o zagospodarowaniu przestrzennym /Dz. U. Nr 89 poz. 415, z 1996 r. Nr 106 poz. 496 i z 1997 r. Nr 111 poz. 726/ Rada Miejska w Ozimku u c h w a ł a, co następuje:

§ 1

1. Przystępuje się do prac związanych ze zmianą planu zagospodarowania przestrzennego Gminy Ozimek zatwierdzonego uchwałą Rady Narodowej Miasta i Gminy Ozimek Nr XX/70/82 z dnia 24 września 1982 r. wraz ze zmianami wprowadzonymi do tego planu uchwałą Rady Miejskiej w Ozimku Nr XLIV/275/94 z dnia 20 maja 1994 r. dla obszaru obejmującego działkę nr 881/2 km 1 o powierzchni około 1 ha położonych we wsi Szczedrzyk, stanowiących rolę klasy V.
2. Granice obszaru objętego zmianą planu zaznaczone zostały na mapie stanowiącej załącznik do niniejszej uchwały.

§ 2

Przedmiotem zmian w planie jest przeznaczenie terenu działki Nr 881/2 km 1 pod budownictwo jednorodzinne i nieuciążliwe rzemiosło.

§ 3

Wykonanie uchwały powierza się Zarządowi Gminy i Miasta

§ 4

Uchwała wchodzi w życie z dniem jej podjęcia

§ 5

Uchwała podlega ogłoszeniu poprzez jej rozplakatowanie na tablicy ogłoszeń w Urzędzie Gminy i Miasta Ozimek oraz opublikowaniu w miejscowej prasie.

PRZEWODNICZĄCY  
RADY MIEJSKIEJ

Werner KLIMEK

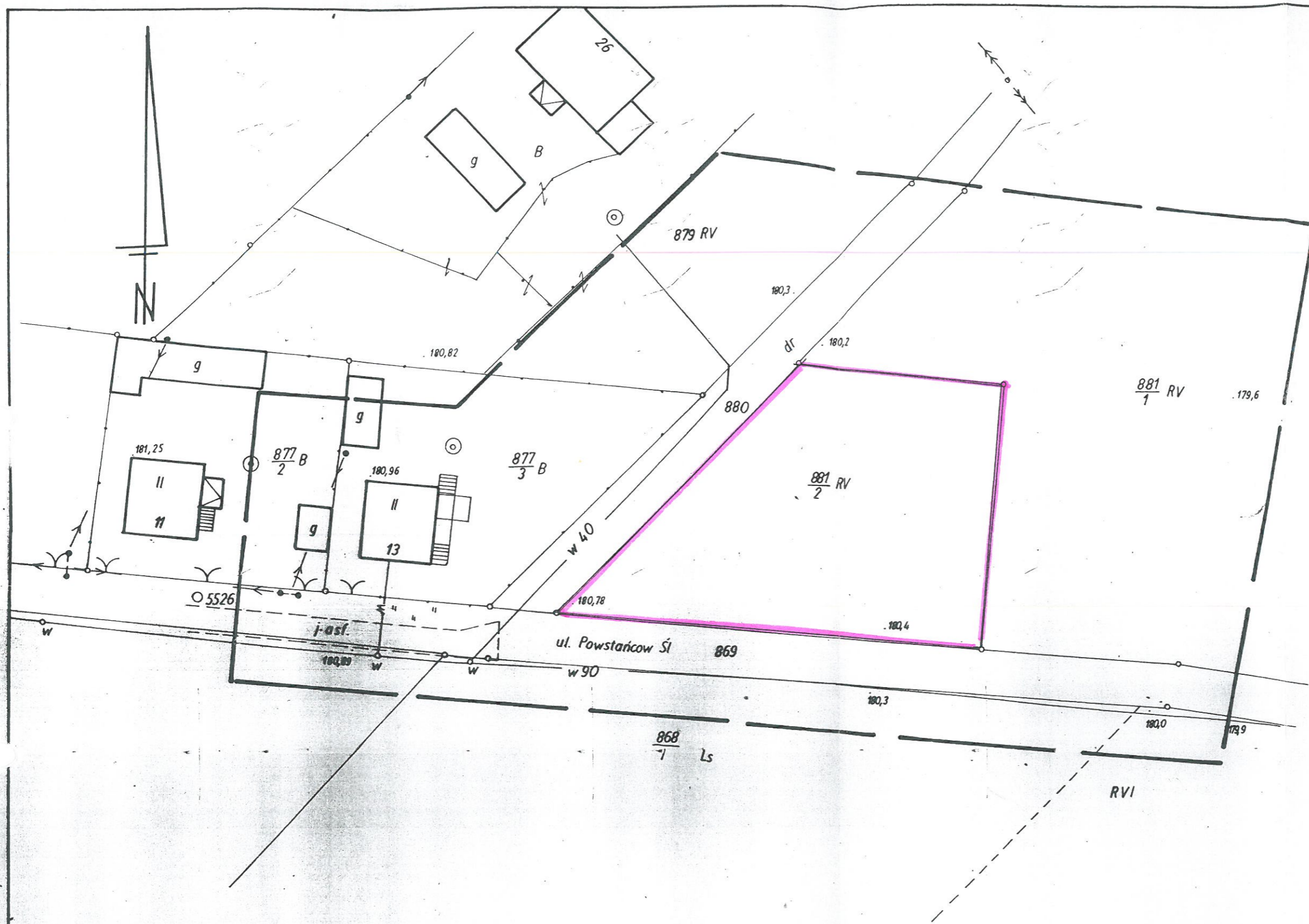

**Mapa do celów projektowych**

podstawa: Rozporządzenie Ministra Geodezji i Budownictwa z dnia 21.02.1987 w sprawie rodzajów, zakresu opracowań geodezyjno-kartograficznych w budownictwie (Dz.U. 14: 23)

Nie wyklucza się istnienia w terenie innych nie wykazanych na niniejszej mapie urządzeń podziemnych, które nie były zgłoszone do inwentaryzacji lub o których brak jest informacji w instytucjach branżowych

*Notatnik do uchwały Nr III/116/98 z dnia 21. XII. 1998r.*

**PRZEWODNICZĄCY  
RADY MIAJSKIEJ  
W OZIMKU**  
*Werner K...*

474.211.011

(fotopowiększenie)

1:500

**Mapa jednostkowa**

Sporządzona przez geodetę uprawnionego:

**GEODETA UPRAWNIONY**  
**Lesław Bednarski**  
45-754 ○ P ○  
ul. Prószkowska 11/10 tel. 46-018  
Nr pozw. 4590/86

województwo: **opolskie**  
gmina: **Ozimek**  
obręb: **SZCZEDRZYK**  
K.m.1 **działka 881/2**

Układ współrzędnych: „65”

Układ odniesienia: Kronsztadt

*pow. 0,1236 ha*

Nr ks. rob. 123/98  
Nr zgl. pracy 2-1663/98

data 10.1998r.

Wojewódzki Ośrodek Dokumentacji  
Geodezyjno-Kartograficznej w Opolu  
Ela...  
Nr zgl. pracy 1663/98  
Inspektor Wojewódzki  
06-10-1998  
Inst. Grażyna Zięcina-Zmazyńska